

REPRODUÇÃO TOTAL OU PARCIAL, RESERVADA À ENTIDADE PROMOTORA, PARA FINS E NOS TERMOS CONTRATUAIS. PROPRIEDADE E DIREITOS DE AUTOR DE GEOPERFIL - CONSULTORIA E SERVIÇOS TÉCNICOS, Lda. - DECRETO LEI 63/82 DE 14 MARÇO E LEI 11491 DE 3 DE SETEMBRO

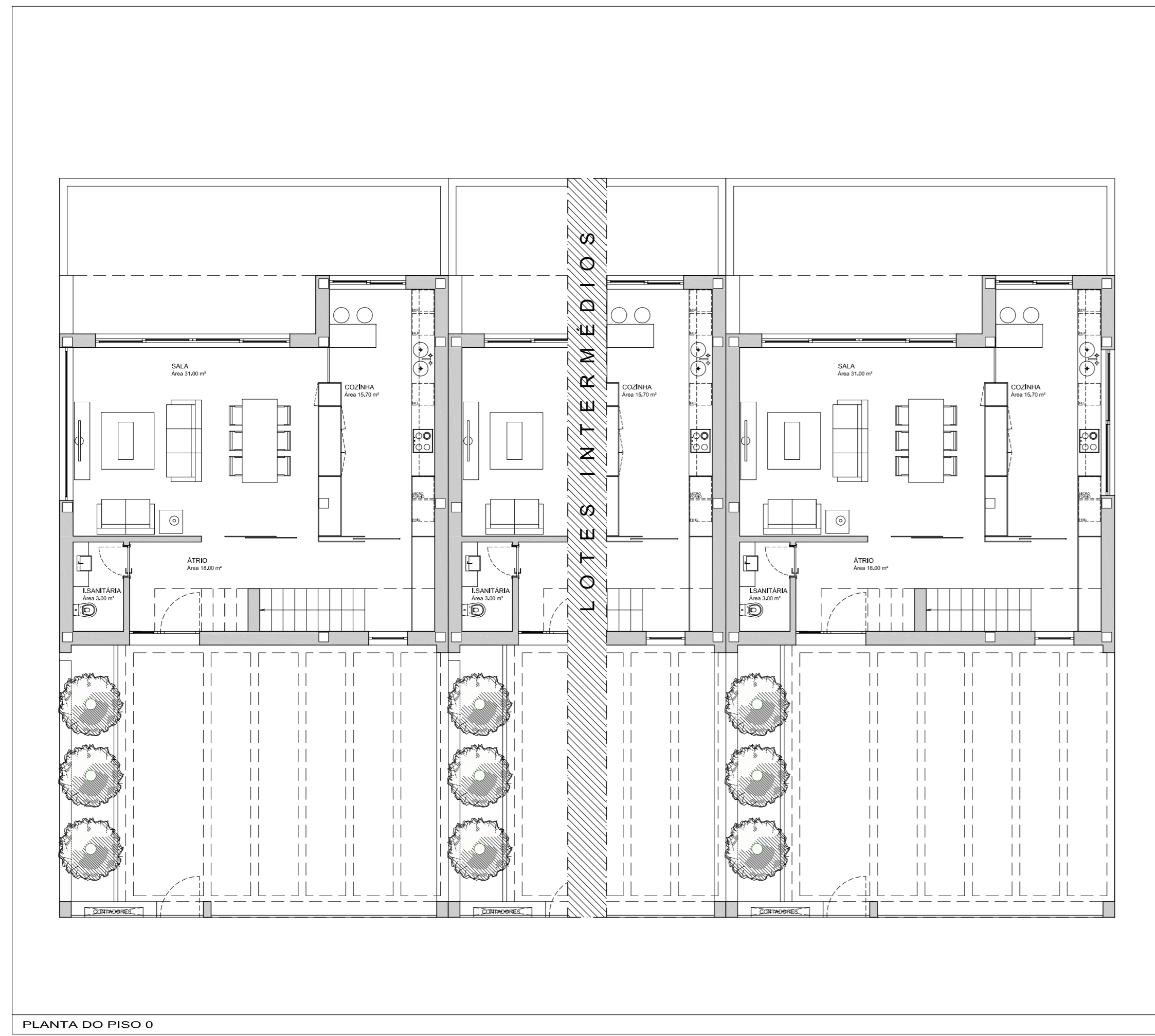

PLANTA DO PISO 0

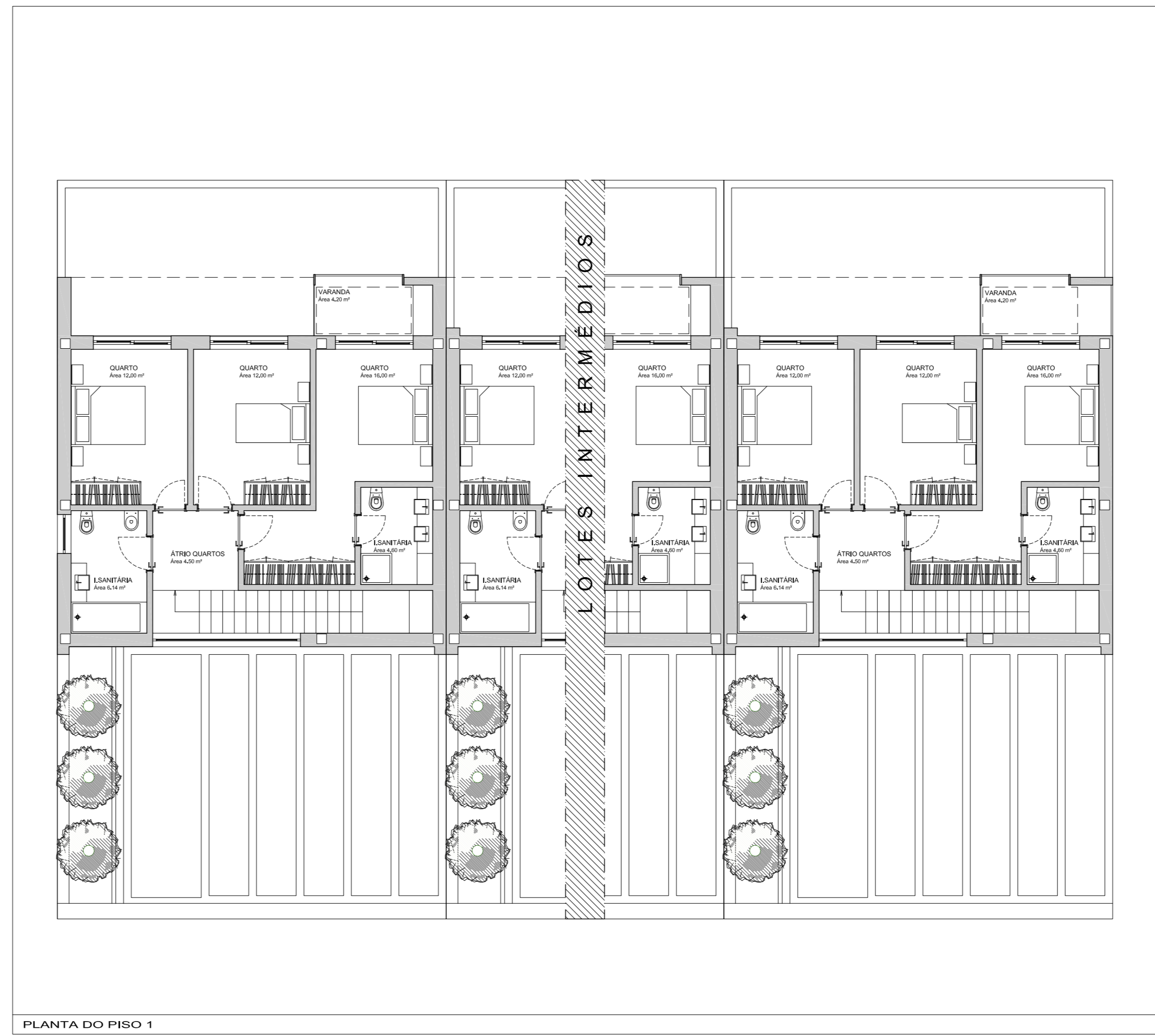

PLANTA DO PISO 1

CÂMARA MUNICIPAL DE MONDIM DE BASTO
 PROJECTO LOTEAMENTO MUNICIPAL COM OBRAS DE URBANIZAÇÃO: URBANIZAÇÃO DO PINHAL DA TELHA
 Rua da Holanda n.º13, 4820 - 188 Fafe



tel. 933923823 - mail: geoperfilgeral@gmail.com

Projecto:	PROJECTO DE LICENCIAMENTO - ARQUITECTURA	CASAS EM BANDA - TIPOLOGIA 2 - TOPOS	Esc. 1/500	ARQ
Local da obra:	LUGAR DO PINHAL DA TELHA - MONDIM DE BASTO	PLANTA DE PISOS	JUNHO 2017	154
Arquitecto:	DIOGO MOREIRA			2.2