

- LEGENDA DE MATERIAIS:
- 1 - SISTEMA CAPPOTTO OU ETICS (External Thermal Insulation Composite System), COR AZUL VALVERDE
 - 2 - CAIXILHARIAS DE ALUMÍNIO, COR PRETO
 - 3 - PAINEL FENÓLICO TIPO PRODEMA, REF. NUX
 - 4 - RUFOS EM ZINCO ANTRA, COR PRETO
 - 5 - ALUCOBOND, COR PRETO
 - 6 - ESTORE TIPO BRISA SOLAR, COR PRETO
 - 7 - ALVENARIA DE XISTO IRREGULAR COM JUNTA SECA
 - 8 - PERFIS METÁLICOS, COR PRETO
 - 9 - AÇO CORTEN
 - 10 - GUARDA EM VIDRO TERMOLAMINADO, TRANSPARENTE

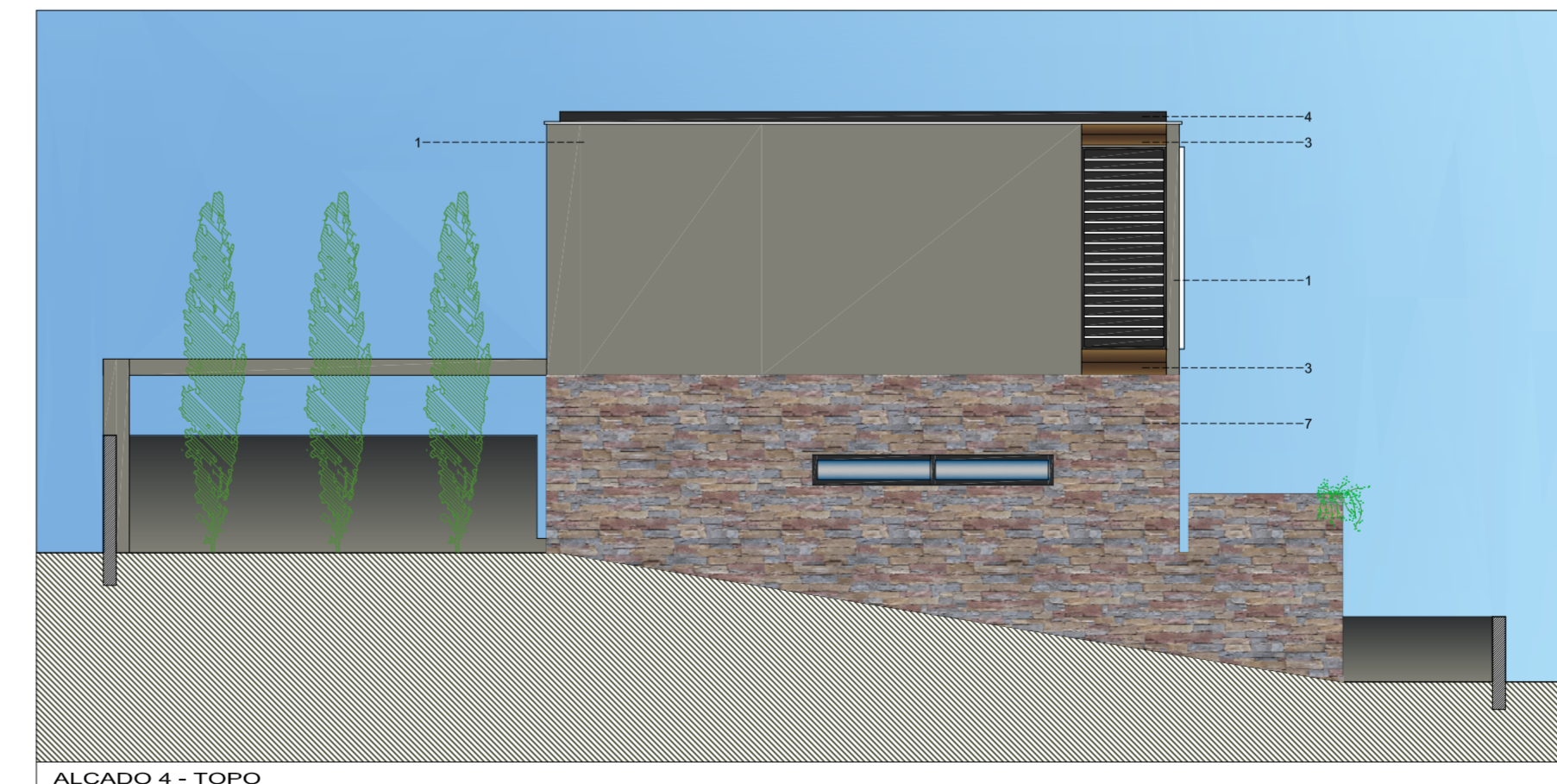

REPRODUÇÃO TOTAL OU PARCIAL RESERVADA À ENTIDADE PROMOTORA PARA FINS E NOS TERMOS CONTRATUAIS. PROPRIEDADE E DIREITOS DE AUTOR DE GEOPERFIL - CONSULTORIA E SERVIÇOS TÉCNICOS Lda - DECRETOS LEI 83/86 DE 14 MARÇO E LEI 11491 DE 3 DE SETEMBRO

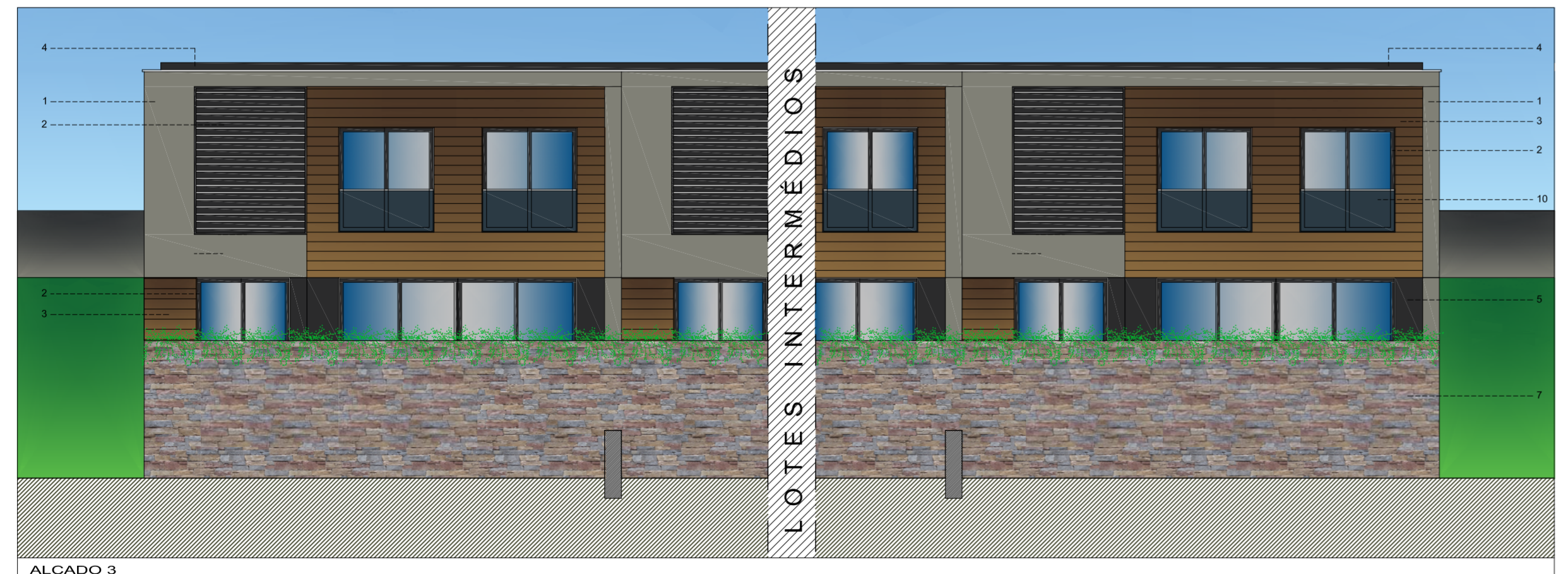
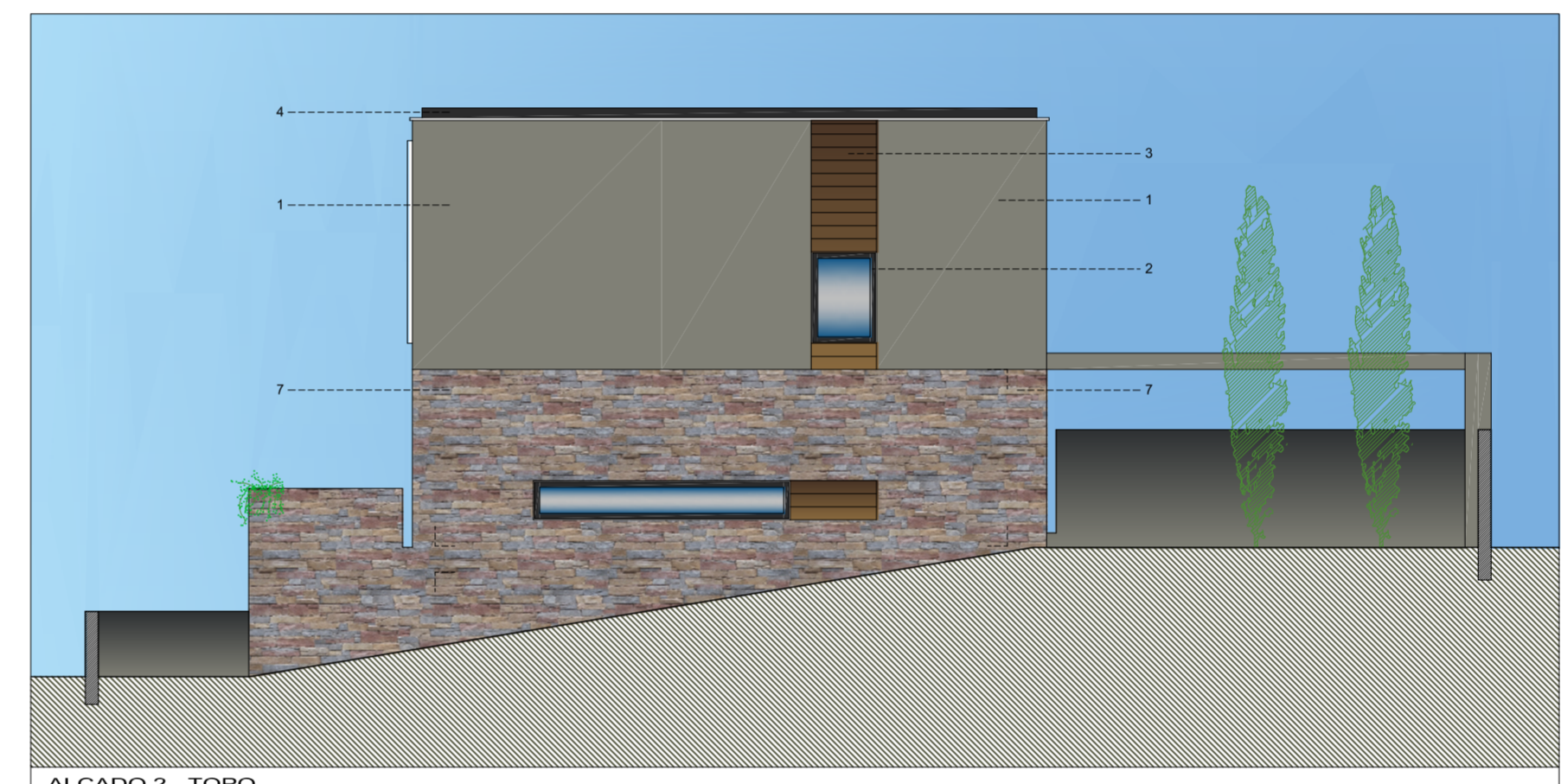
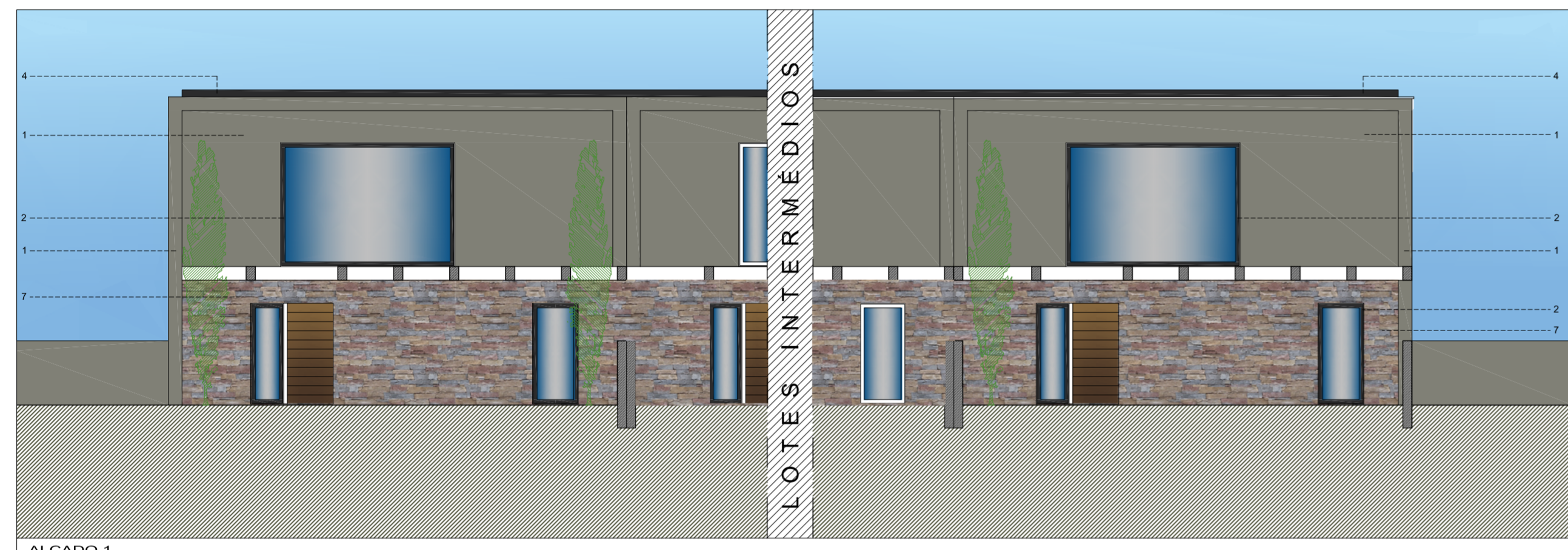
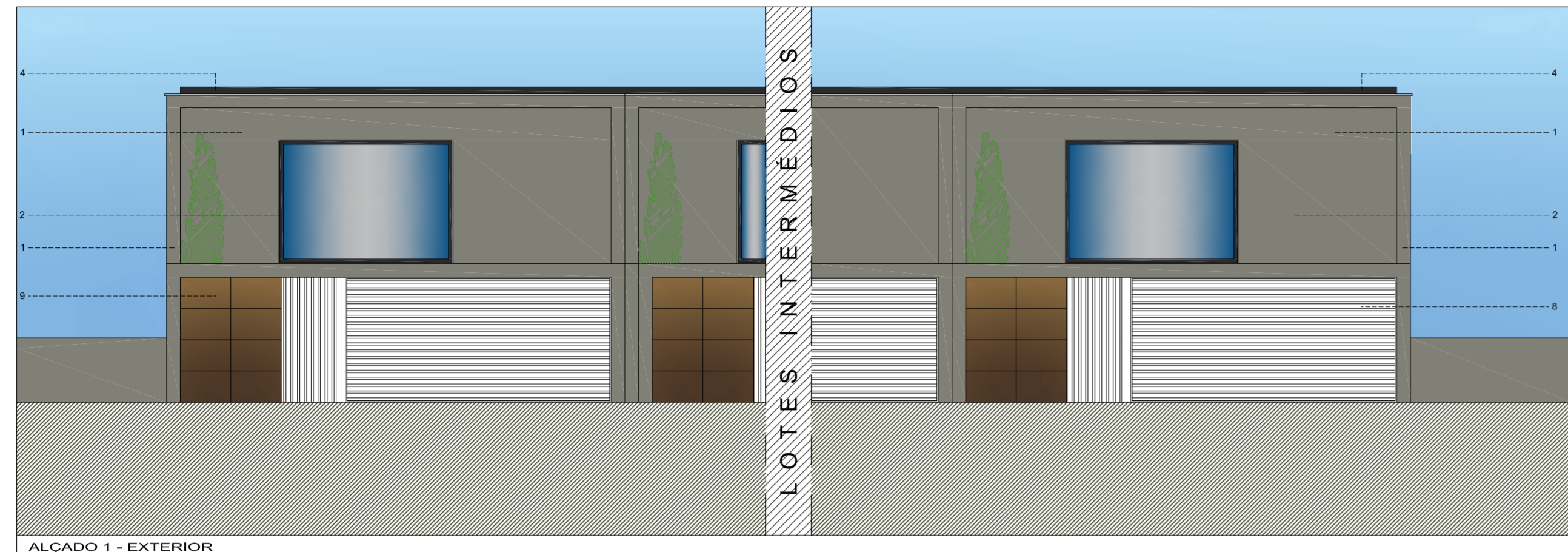

Projecto:	PROJECTO DE LICENCIAMENTO - ARQUITECTURA	CASAS EM BANDA - TIPOLOGIA 2 - INTERMEDIO	Esc.: 1/500	ARQ
Local da obra:	LUGAR DO PINHAL DA TELHA - MONDIM DE BASTO	ALÇADOS	JUNHO 2017	154
Arquitecto:	DIOGO MOREIRA			2,3